



Vente internationale *International Sale*

SIM-BEEF

SIMAGENA

BY SIMA

Mercredi 27 Février 2019 15h30

Wednesday 27TH February 2019 3.30 PM



La vente a lieu dans le cadre de l'expo SIMA SIMAGENA
qui se tient au Parc des Expositions de Paris Nord Villepinte
du 24 au 28 février 2019

**KBS
GENETIC**

Lieu-dit Les Pâquerettes - 87260 Saint Hilaire-Bonneval

Tél. : + 33 (0) 5 55 48 00 00 - kbs-genetic@wanadoo.fr - www.kbs-genetic.com

G. Pantaleoni : + 33 (0) 6 40 51 43 70 • M. Claval : + 33 (0) 6 73 93 41 60 • J.L. Kress : + 33 (0) 6 08 95 02 36

DFP
nutraliance
élever l'avenir

élevez l'excellence
avec **SUBLIM**



conception : ETAMINE - www.etamine.info

NUTRITION ANIMALE
19140 SAINT-YBARD • Tél. 05 55 98 99 00 • contact@dfpnutraliance.fr • www.dfp-nutraliance.fr

1

NOUGAT BEN

Propriétaire : GAEC BENOIT
36500 PALLUAU-SUR-INDRE



Date de naissance : 28/10/2017
N° national : FR3615218754
PN : 44 kg • P 120 J : 194 kg
P 210 J : 307 kg • GMQ : 1252 g/j

Index père (IDEAL - FR3716013077)

FN	CR	DM	DS	ISEVR	IVMAT
108	109	108	103	115	109

Index mère (IDEE BEN Pp - FR3615374511)

FN	CR	DM	DS	ISEVR	ALait	IVMAT
110	102	102	99	107	92	97

Un taureau bien équilibré avec des facilités de naissance.
A well balanced bull with outstanding calving ease qualities.

**2**

NEPTUNE

Propriétaire : M. DEMARTY ALEXANDRE
19210 LUBERSAC

Date de naissance : 29/10/2017
N° national : FR1941004550
PN : 48 kg • P 120 J : 207 kg
P 210 J : 342 kg • GMQ : 1400 g/j



Index père (IDALGO P RR - FR8758730945)

FN	CR	DM	DS	ISEVR	IVMAT
94	108	116	104	113	109

Index mère (HAZALEE RRE - FR1936064184)

FN	CR	DM	DS	ISEVR	ALait	IVMAT
100	102	123	92	115	109	121

L'élégance et les épaisseurs d'Idalgo.
Elegance and thickness of Idalgo.

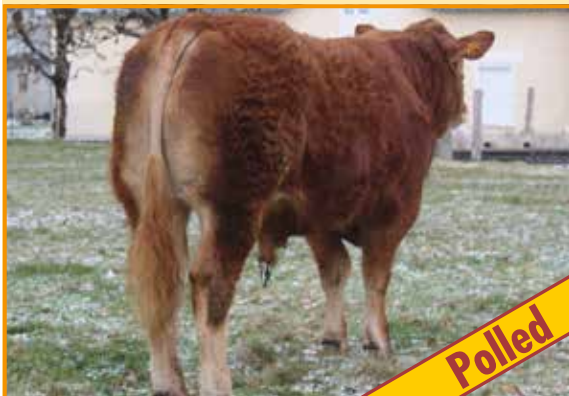
**3**

OMER

Propriétaire : GAEC CHAMPEVAL
19700 SEILHAC

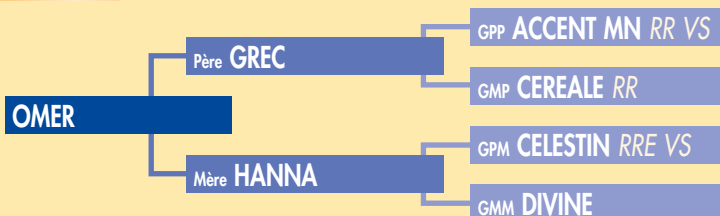

Date de naissance : 21/01/2018
N° national : FR1941084041
PN : 36 kg • P 120 J : 157 kg
P 210 J : 292 kg • GMQ : 1219 g/j

Index père (GREC - FR1935148842)

FN	CR	DM	DS	ISEVR	IVMAT
101	95	95	112	95	87

Index mère (HANNA - FR1936109440)

FN	CR	DM	DS	ISEVR	ALait	IVMAT
108	103	127	96	122	87	105

Un impressionnant mixte-viande. Un vrai Champeval !
A powerful mixed-beef type. A true Champeval!

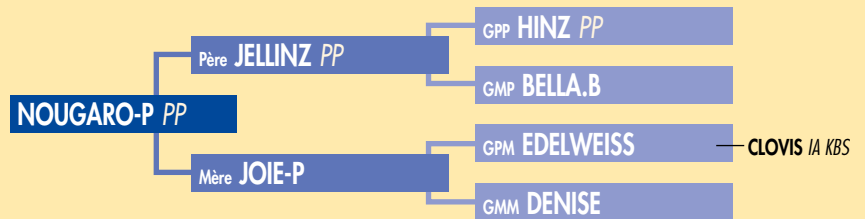

4**NOUGARO-P**
 Propriétaire : M MARTINEAU MICKAEL
 53270 TORCE VIVIERS EN CHARNIE

 Date de naissance : 20/09/2017
 N° national : FR5316622974
 PN : 45 kg • P 120 J : 153 kg
 P 210 J : 263 kg • GMQ : 1038 g/j

Père (JELLINZ PP - FR5316622750)
Index mère (JOIE-P - FR5316622797)

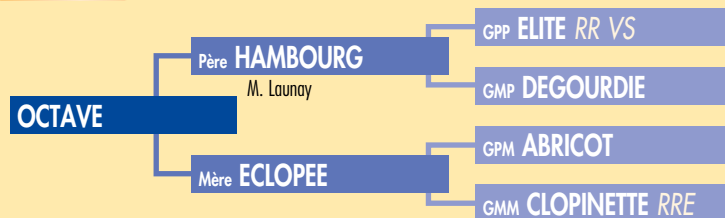
FN	CR	DM	DS	ISEVR	Alait	IVMAT
93	96	103	99	96	91	89

 Un père exceptionnel. Bella la meilleure vache polled du Domaine des Forges, Clovis: une combinaison génétique!
 An exceptional sir, Bella bred in Domaine des Forges, Clovis: an unique meeting!
5**OCTAVE**
 Propriétaire : GAEC HILAIRE
 19510 MASSERET

Index père (HAMBOURG - FR3566423248)

FN	CR	DM	DS	ISEVR	IVMAT
101	114	93	130	109	97

Index mère (ECLOPEE - FR2350863068)

FN	CR	DM	DS	ISEVR	Alait	IVMAT
98	102	97	102	99	97	97

 Un gros mixte, fin d'os.
 A big mixed type with fine bones.

 Date de naissance : 09/01/2018
 N° national : FR1941129845
 PN : 47 kg • P 120 J : 169 kg
 P 210 J : 286 kg • GMQ : 1138 g/j

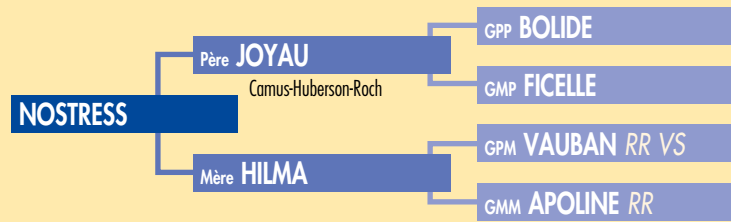

6**NOSTRESS**
 Propriétaire : GAEC CAMUS-HUBERSON-ROCH
 87160 ARNAC-LA-POSTE

 Date de naissance : 01/10/2017
 N° national : FR8700843179
 PN : 47 kg • P 120 J : 196 kg
 P 210 J : 310 kg • GMQ : 1252 g/j
**Index père (JOYAU - FR8700842441)**

FN	CR	DM	DS	ISEVR	IVMAT
78	109	98	117	97	100

Index mère (HILMA - FR8700842163)

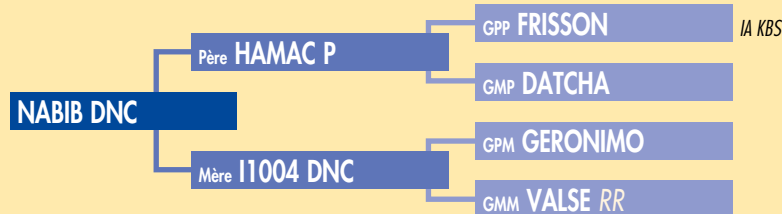
FN	CR	DM	DS	ISEVR	ALait	IVMAT
101	97	108	90	102	102	104

 Un mixte élevage de concours pour construire une lignée femelle.
 A breedy type show bull to start a female bloodline.
7**NABIB DNC**
 Propriétaire : GAEC DE COMBAS
 87260 VICQ-SUR-BREUILH

 Date de naissance : 13/12/2017
 N° national : FR8758832609
 PN : 43 kg • P 120 J : 226 kg
 P 210 J : 355 kg • GMQ : 1486 g/j
Index père (HAMAC P - FR2313132524)

FN	CR	DM	DS	ISEVR	IVMAT
97	103	96	97	97	106

Index mère (I1004 DNC - FR8758832056)

FN	CR	DM	DS	ISEVR	ALait	IVMAT
107	106	97	104	105	95	99

 Très élégant avec une ligne de dos très forte et très fin d'os
 Stylish with a great top line and very fine bones.

8

NECKER

Propriétaire : EARL VINCENT BESSE
19210 ST MARTIN-SEPERT

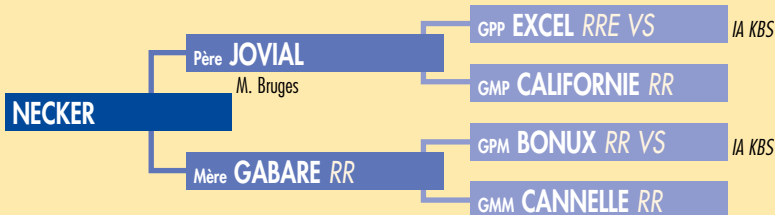

Date de naissance : 19/11/2017
N° national : FR1941077149
PN : 47 kg • P 120 J : 169 kg
P 210 J : 308 kg • GMQ : 1243 g/j

Père (JOVIAL - FR4815005469)

Index mère (GABARE RR - FR1935146302)

FN	CR	DM	DS	ISEVR	ALait	IVMAT
92	103	101	109	100	95	96

Bonus x Excel : une génétique très fiable !

Bonus x Excel: a very reliable genetic!



9

NESQUICK

Propriétaire : M. JOSSE PASCAL
23300 ST AGNANT-DE-VERSILLAT



Date de naissance : 14/11/2017
N° national : FR2318859548
PN : 46 kg • P 120 J : 199 kg • P 210 J : 312 kg • GMQ : 1267 g/j

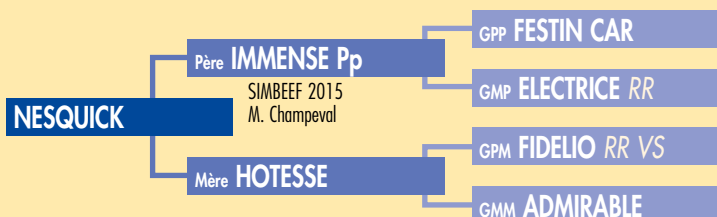

Index père (IMMENSE - FR1937349452)

FN	CR	DM	DS	ISEVR	IVMAT
94	109	105	101	107	104

Index mère (HOTESSE - FR2312858060)

FN	CR	DM	DS	ISEVR	ALait	IVMAT
88	98	99	98	93	106	102

Un fils du célèbre Immense, de type mixte-viande avec un très bon bassin.

A son of the famous Immense, a beefy type with a good pelvis.

10

OTAWA

Propriétaire : GAEC BOSSOUTROT PERE ET FILS
19700 LAGRAULIERE

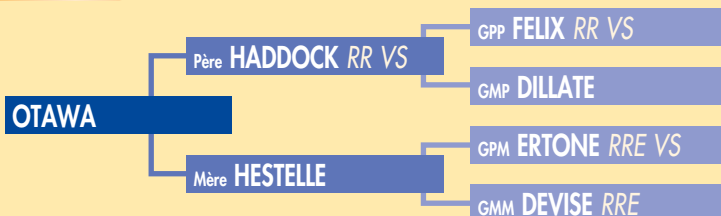

Date de naissance : 16/01/2018
N° national : FR1941113381
PN : 50 kg • P 120 J : 201 kg
P 210 J : 364 kg • GMQ : 1495 g/j

Index père (HADDOCK RR VS - FR1936079268)

FN	CR	DM	DS	ISEVR	IVMAT
101	114	119	105	122	120

Index mère (HESTELLE - FR1936112545)

FN	CR	DM	DS	ISEVR	ALait	IVMAT
90	115	103	114	110	88	101

Un futur champion, très élégant.

A future champion, very stylish.



11 NENUPHAR

Propriétaire : GAEC BESSE PERE ET FILS
19210 ST PARDOUX-CORBIER

Date de naissance : 23/12/2017
N° national : FR1941144402
PN : 51 kg • P 120 J : 228 kg
P 210 J : 394 kg • GMQ : 1633 g/j



Index Père (HORN RRE VB - FR4813018864)

FN	CR	DM	DS	ISEVR	ALait	IVMAT
102	101	139	70	122	110	130

Index mère (FANTASIA RRE - FR1934882253)

FN	CR	DM	DS	ISEVR	ALait	IVMAT
101	102	105	109	107	117	119

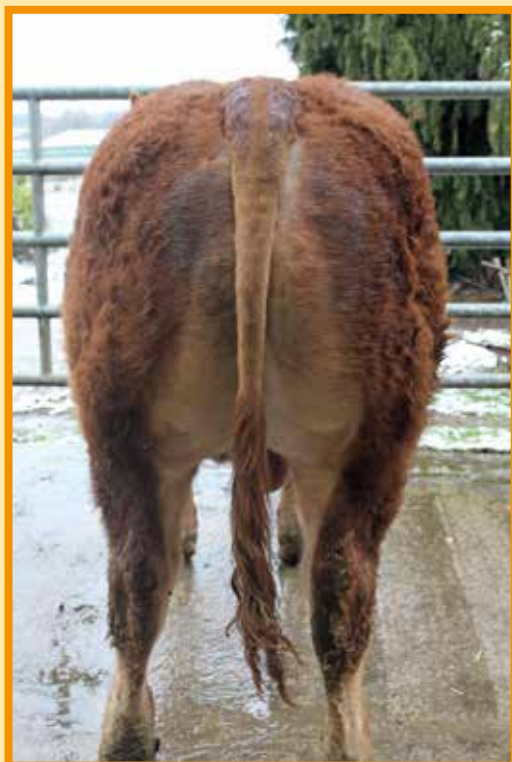

Vous cherchez un gros quartier arrière et des qualités maternelles exceptionnelles ?
Are you looking for an outstanding backend and exceptional maternal traits?

12 NONO

Propriétaire : M. ROCHARD CHRISTOPHE
87360 LUSSAC-LES- EGLISES

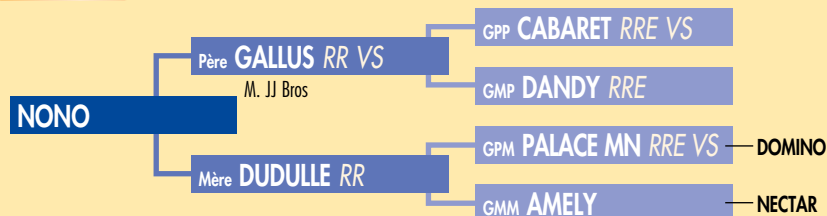

Date de naissance : 24/10/2017
N° national : FR8724331779
PN : 43 kg • P 120 J : 246 kg
GMQ : 1692 g/j

Index père (GALLUS RR VS - FR1935132157)

FN	CR	DM	DS	ISEVR	IVMAT
96	124	134	95	135	130

Index mère (DUDULLE RR - FR8724330746)

FN	CR	DM	DS	ISEVR	ALait	IVMAT
102	107	103	96	107	104	110

Cabaret x Domino x Nectar !
Un vrai Rochard . Viande et facilité de naissance.

Cabaret x Domino x Nectar! A true Rochard: shape and calving ease.



14 NOE

Propriétaire : BERNARD PERICAT
23800 ST SULPICE-LE-DUNOIS

Date de naissance : 29/11/2017
N° national : FR2318852709
PN : 48 kg • P 120 J : 194 kg
P 210 J : 322 kg • GMQ : 1305 g/j



Index père (CESAR - FR2308609192)

FN	CR	DM	DS	ISEVR	ALait	IVMAT
77	117	114	111	111	92	108

Index mère (GYSEL RRE - FR2311158945)

FN	CR	DM	DS	ISEVR	ALait	IVMAT
102	113	98	113	109	110	118



Un taureau de concours des index remarquables.
A show bull with very high index.

15 NOOKY

Propriétaire : M. GUILLOT-PATUREAU ANTHONY
36270 EGUZON-CHANTOME

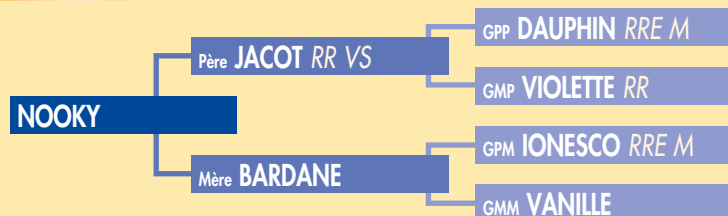

Index père (JACOT RR VS - FR3694005555)

FN	CR	DM	DS	ISEVR	ALait	IVMAT
108	95	127	81	114	107	117

Index mère (BARDANE - FR3615067888)

FN	CR	DM	DS	ISEVR	ALait	IVMAT
103	99	99	94	100	94	94

Jacot x Ionesco : des qualités bouchères assurées.
Jacot x Ionesco: reliable beef qualities.

Date de naissance : 13/09/2017
N° national : FR3615228924
PN : 46 kg • P 120 J : 231 kg
P 210 J : 385 kg • GMQ : 1614 g/j



16 **OBTUS**

Propriétaire : GAEC DESSALAS
16420 ST CHRISTOPHE

Date de naissance : 15/03/2018
N° national : FR1627497922
PN : 46 kg • P 120 J : 242 kg
P 210 J : 387 kg • GMQ : 1624 g/j



Index père (GAILLARD RR VS - FR8753842393)

FN	CR	DM	DS	ISEVR	IVMAT
97	108	109	119	112	100

Index mère (BURBINA RRE - FR1627497062)

FN	CR	DM	DS	ISEVR	ALait	IVMAT
103	108	91	115	103	108	109

Un vrai mixte, très élégant avec de parents très bien indexés.
A true mixte type bull, classy with good index on both side.

17 **NEPAL**

Propriétaire : SNC CHATEAU PIQUE SEGUE
33220 PORT STE FOY ET PONCHAPT

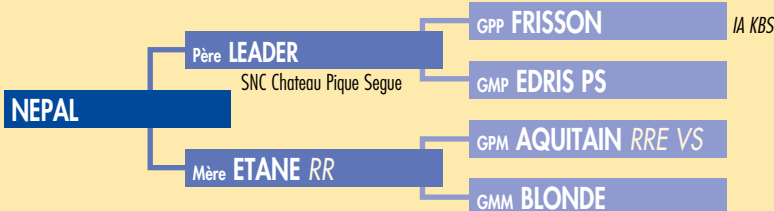

Père (LEADER - FR2424504344)

Index mère (ETANE RR - FR2424529887)

FN	CR	DM	DS	ISEVR	ALait	IVMAT
95	116	110	98	115	92	109

Bassin, qualités de race, finesse, aplombs : remarquable !
Pelvis, breed characteristics, well balanced, legs: remarkable!



Polled

Date de naissance : 29/09/2017
N° national : FR2424667546
PN : 38 kg • P 120 J : 186 kg
P 210 J : 319 kg • GMQ : 1338 g/j

18 **NEON**

Propriétaire : MARTINE & BEN MAJERUS CLEMES
L3980 VICKRANGE (LUXEMBOURG)

Date de naissance : 30/09/2017
N° national : LU99624016
PN : 50 kg • P 120 J : 194 kg
P 210 J : 303 kg • GMQ : 1205 g/j

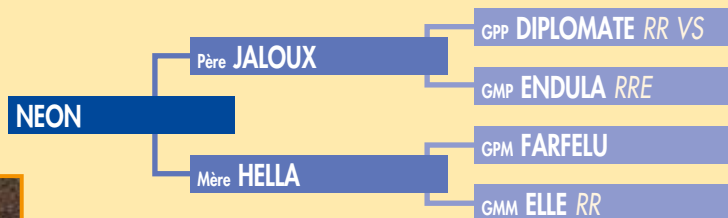

Père (JALOUX - LU99371529)

Index mère (HELLA - LU99221730)

FN	CR	DM	DS	ISEVR	ALait	IVMAT
104	97	102	103	101	103	102

Un mixte avec un très bon bassin.
A mixed type bull with a great pelvis area.

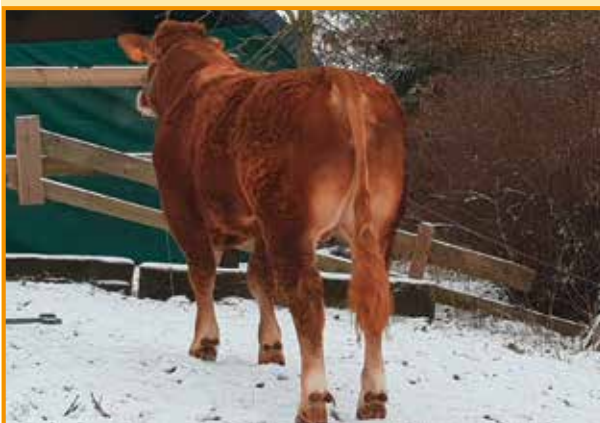

19 OCCITAN

Propriétaire : GAEC LEBOURG
23800 MAISON-FEYNE

Date de naissance : 06/01/2018
N° national : FR2318851474
PN : 43 kg • P 120 J : 218 kg
P 210 J : 341 kg • GMQ : 1419 g/j

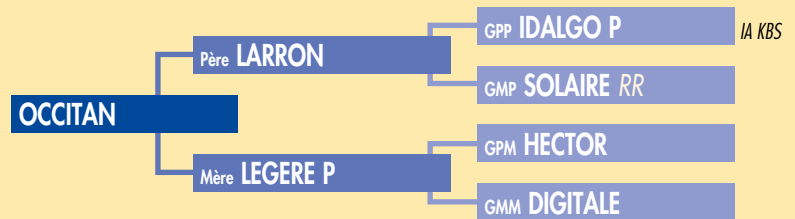

Père (LARRON - FR8758731154)

Index mère (LEGERE P - FR2315129868)

FN	CR	DM	DS	ISEVR	Alait	IVMAT
102	96	109	88	102	96	98



Un extraordinaire mixte viande avec un quartier arrière large et profond.
An exceptional mixed-beefy type bull with a wide and deep hindquarter.

20 NUTELLA LP

Propriétaire : GAEC LAGRAFEUIL-PUECH
19510 MEILHARDS

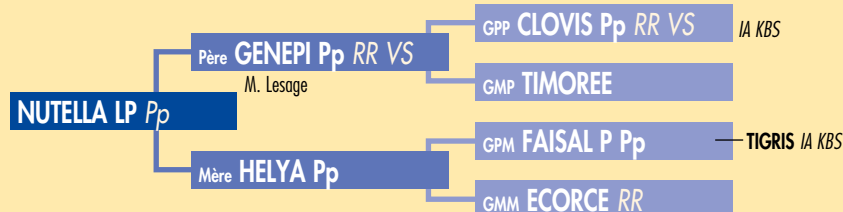

Date de naissance : 18/12/2017
N° national : FR1941173919
PN : 45 kg • P 120 J : 176 kg
P 210 J : 314 kg • GMQ : 1281 g/j

Index père (GENEPI Pp RR VS - FR8758730814)

FN	CR	DM	DS	ISEVR	IVMAT
98	113	98	115	108	91

Index mère (HELYA Pp - FR1935300801)

FN	CR	DM	DS	ISEVR	Alait	IVMAT
104	99	101	92	101	105	105

Clovis x Tigris : un valeur sûre !
Clovis x Tigris: a safe value!



21 ORAGE RI

Propriétaire : EARL RICHARD D'AUDRIMONT
08110 TREMBLOIS LES CARIGNAN

Date de naissance : 14/03/2018
N° national : FR0800524483
PN : 44 kg • P 120 J : 214 kg
P 210 J : 335 kg • GMQ : 1386 g/j

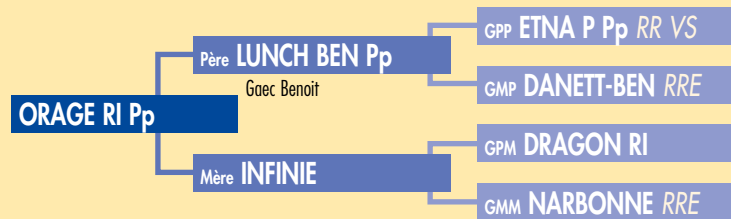

Père (LUNCH BEN Pp - FR3615376009)

Index mère (INFINIE - FR0800524115)

FN	CR	DM	DS	ISEVR	ALait	IVMAT
87	99	112	99	101	116	117



Une origine nouvelle! De grandes qualités maternelles !
A new bloodline! Great maternal qualities!

22 NESTOR 23

Propriétaire : GAEC LAGAUTRIERE ELEVAGE 23
23800 VILLARD

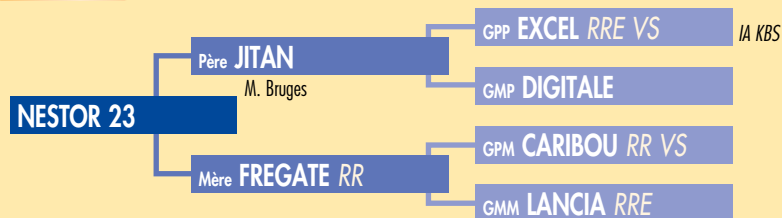

Date de naissance : 22/12/2017
N° national : FR2318888245
PN : 49 kg • P 120 J : 216 kg
P 210 J : 343 kg • GMQ : 1400 g/j

Index père (JITAN - FR4814018835)

FN	CR	DM	DS	ISEVR	IVMAT
91	118	117	110	120	109

Index mère (FREGATE RR - FR2311420049)

FN	CR	DM	DS	ISEVR	ALait	IVMAT
97	107	89	111	97	109	107

Un puissant mixte-élevage !
A powerful breedy type bull!



23 OREO

Propriétaire : EARL BOURDARIAS
19140 EYBURIE

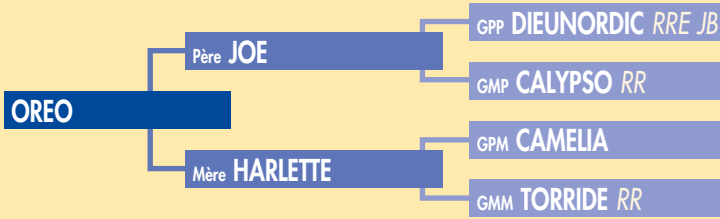

Date de naissance : 04/02/2018
N° national : FR1941202215
PN : 40 kg • P 120 J : 200 kg
P 210 J : 356 kg • GMQ : 1505 g/j

Index père (JOE - FR1938068405)

FN	CR	DM	DS	ISEVR	ALait	IVMAT
104	115	129	101	130	93	119

Index mère (HARLETTE - FR1936121515)

FN	CR	DM	DS	ISEVR	ALait	IVMAT
97	104	107	97	105	94	102

Une culotte large et profonde.
A deep wide backend.



24 NABUCO

Propriétaire : SCEA DU MONT ROTY
14240 CAUMONT SUR AURE

Date de naissance : 07/08/2017
N° national : FR1449352092
P 120 J : 172 kg
P 210 J : 315 kg

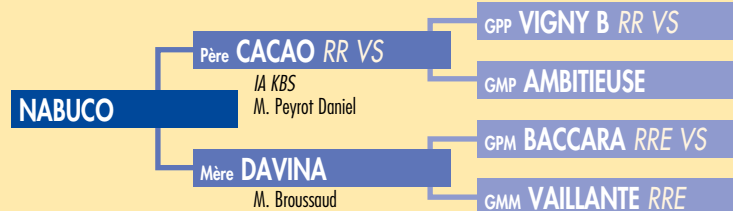

Index père (CACAO RR VS - FR2307406887)

FN	CR	DM	DS	ISEVR	ALait	IVMAT
100	94	103	100	98	115	109

Index mère (DAVINA - FR2309440062)

FN	CR	DM	DS	ISEVR	ALait	IVMAT
105	102	108	104	109	96	103

Cacao x Baccara : des bassins parfaits et des qualités laitières
Cacao x Baccara: tremendous pelvis and a lot of milk.



Notes



Terms and conditions

Registration certificates: all the animals will have the export pedigree.

Commission: there is an additional 5% commission charge payable by the buyer plus the price of the pedigree. 5% will be deducted from the price paid to the breeder.

Payment: all cattle have to be paid for during or immediately following the sale and will not be released until after the settlement has been made.

Insurance: you are able to insure the animals at the end of the sale.

Transport: KBS GENETIC is able to organize the shipment.

Health status

The animals must have negative results at the following analysis within the 30 days before the sale : IBR, BVD (virus), Johnes's disease (Elisa test). In plus, the herds from where they are coming are free of these diseases.

DNA and double muscle gene test.

All the animals for sale are vaccinated against blu tongue.

Conditions of sale at auction of pedigree cattle

1. The highest bidder for each animal shall be the purchaser, and in the event of any dispute, the Auctioneer shall have absolute discretion either to settle the dispute or re-offer the animal immediately.

2. The Auctioneer may without giving any reason therefor refuse to accept any bid and may withdraw any animal for which the bidding is considered insufficient.

3. No person may advance less at a bid than a sum to be named from time to time by the Auctioneer, and no bidding may be retracted.

4. The Vendor may bid for any animal, or animals, and may withdraw any animal, either personally or through the Auctioneer, or through any other person, as many times as they respectively may think fit.

5. The Purchaser of each animal shall give their name and address to the Auctioneer and pay for the all animals purchased in case immediately at the close of sale. No animal or animals shall be removed from the sale premises until paid for in full and a pass-out slip obtained from the Auctioneer.

6. Each animal shall be at the Purchaser's absolute risk from the fall of the hammer, and shall be removed from the sale premises at the Purchaser's expense.

7. The right of property in each animal shall not pass to the Purchaser until the full purchase price is paid and the contract is signed by the Purchaser.

8. Care has been taken to ensure the accuracy of the catalogue but no sale shall be invalidated by reason of any defect or faults in any of the animals by reason of the animals being incorrectly described in the catalogue, or by the Auctioneer in the ring, and no compensation whatever shall be paid in respect of any such faults or errors of description.

9. All statements in the catalogue or made by the Auctioneer at the time of sale relating to any veterinary or other tests are to be taken as statements of fact only. No such statements shall guarantee the Purchaser of any animal against loss arising from the subsequent reaction of such animal to any test administered after the sale, and the Vendor shall not be in any way liable should this occur.

10. Neither the Vendors nor the Auctioneers will be responsible for any accident or any injury to persons or property through fire or any other cause whatsoever, nor for any damage caused by animals prior to, during or after the sale.

Conditions de vente

Certificats généalogiques : tous les animaux seront accompagnés de leur certificat généalogique.

Les frais d'exportation (pédigrées, tests sanitaires, compléments frais de quarantaine) seront facturés en sus.

Commission : une commission de 5 % sera appliquée sur le montant de l'enchère, payable par l'acheteur, et 5 % seront déduits du prix restant à régler au vendeur.

Paiement : tous les animaux devront être payés durant ou juste après la vente et ne seront livrés qu'après paiement complet. Les prix s'entendent départ Limoges.

Assurance : vous pouvez assurer les animaux dès la fin de la vente pour la mortalité ou la stérilité.

Transport : KBS GENETIC peut organiser le transport.

Conditions sanitaires

Les animaux devront avoir eu des résultats négatifs aux analyses suivantes dans les 30 jours qui précèdent la vente : IBR, BVD (virologie) et Paratuberculose (Elisa)

En plus, ils proviennent d'élevages réputés indemnes des maladies ci-dessus.

Recherche ADN et gène MH.

Tous les animaux à la vente sont vaccinés contre la FCO.

Droits et obligations des vendeurs

Les animaux présentés à la vente par KBS GENETIC le sont sous la responsabilité exclusive des éleveurs et sont vendus avec les garanties ordinaires de droit.

En cas de réclamation de l'acheteur, le vendeur accepte de soumettre l'examen du différent à KBS GENETIC et de s'en remettre à ses conclusions.

Les animaux étant vendus en tant que reproducteurs, tout animal ne satisfaisant pas à sa fonction de géniteur en monte naturelle devra être repris par l'éleveur vendeur aux conditions stipulées dans les conclusions de KBS GENETIC.

Responsabilité de KBS GENETIC

KBS GENETIC ne pourra être tenu responsable d'une quelconque défaillance ou défaut de déclaration des vendeurs et/ou acquéreurs vis à vis des animaux mis en vente ou des informations publiées dans le catalogue de vente. A ce titre, l'acheteur et/ou le vendeur renoncent expressément à tout recours envers KBS GENETIC pour obtenir réparation des préjudices résultant de tout vice caché qui trouverait son origine dans un défaut de déclaration de l'éleveur propriétaire et/ou des conséquences pouvant résulter d'une maladie ou d'un défaut constaté postérieurement à la vente et qui n'aurait pu être détecté par les moyens mis en place à travers le plan de prévention sanitaire de la vente.

Clause de réserve de propriété :

Le ou les animaux resteront propriété du vendeur jusqu'à complet paiement du prix et cela quelles que soient les modifications physiologiques ou les transformations subies par ces animaux. L'acheteur ne pourra revendre les animaux non payés à des tiers sans avoir préalablement averti le vendeur et avoir obtenu son accord express et écrit.

LOT DE VACHES DE BOUCHERIE

Vente organisée par le groupe
BEAUVALLET PLAINEMAISON
SIMAGENA 2017



JUGES DU CONCOURS DES ANIMAUX DE BOUCHERIE

M. Thierry Didier Defraisse
Boucher à St. Geneviève-des-Bois

M. Jean-Noël Defaye
Société Plainemaison

M. Nicolas Pateloup
Société Plainemaison

M. Sylvan Silly
GMS







M. Pitout
Négociant

M. Jean-Luc Kress
KBS Genetic

1^{re} section : JEUNES VACHES LIMOUSINES

- 1** FR1608025228  06/08/14 Propriétaire : GAEC DE LA MALICHERIE - 16150 CHABRAC
- 2** FR8724331357  18/08/14 Propriétaire : GUILLOT ANTONY - 87360 LUSSAC LES EGLISES
- 3** FR8721681324  14/09/14 Propriétaire : SCEA LES REDEAUX - 87890 JOUAC
- 4** FR8724331235  27/09/14 Propriétaire : SCEA LES REDEAUX - 87890 JOUAC
- 5** FR2315115854  09/10/14 Propriétaire : GAEC LAGAUTRIERE ELEVAGE 23 - 23800 VILLARD
- 6** FR3618425350  27/11/14 Propriétaire : GAEC DU PLESSIS - 36200 ARGENTON SUR CREUSE
- 7** FR2315120363  02/09/15 Propriétaire : GAEC MICARD, 23160 CROZANT
-

2^e section : VACHES ADULTES LIMOUSINES

- 8** FR8742100994  13/11/09 Propriétaire : GAEC CAMUS OLIVIER ET SIMON - 87190 ST HILAIRE LA TREILLE
- 9** FR2311395783  30/11/10 Propriétaire : GAEC LEBOURG 23800 MAISON FEYNE
- 10** FR2312697872  07/09/11 Propriétaire : EARL BOURNAVAUD - 23800 MAISON FEYNE
- 11** FR3615353568  10/09/12 Propriétaire : GUILLOT-PATUREAU ANTONY - 36270 EGUZON CHANTOME
- 12** FR8748021598  15/08/13 Propriétaire : GAEC LATHIERE - 87440 ST MATHIEU
- 13** FR1937312369  30/03/14 Propriétaire : EARL BROS JJ - 19380 NEUVILLE
-

VACHE ROUGE DES PRES

- 14** FR4981482153 02/09/13 Propriétaire : DILE JEAN GABRIEL - 49290 CHALONNES SUR LOIRE
-

GENISSES CHAROLAISES

- 15** FR8616046216 05/11/15 Propriétaire : DANIEL ROY, 86470 LAVAESSEAU
- 16** FR8616046217 05/11/15 Propriétaire : DANIEL ROY, 86470 LAVAESSEAU

KBS GENETIC

Animaux
Embryons
Semences

La génétique adaptée
aux différents marchés
et des origines nouvelles !



KBS GENETIC

Lieu-dit Les Pâquerettes
87260 Saint Hilaire-Bonneval

Tél : +33 (0)5 55 48 00 00
kbs-genetic@wanadoo.fr

Beppe Pantaleoni : +33 (0)6 40 51 43 70



www.kbs-genetic.com



La génétique du futur